

СОГЛАСОВАНО

Председатель Управляющего Совета
МБДОУ «Детский сад №2 «Журавушка»
г. Невельска Сахалинской области
Рудавина С.А. Рудавина

УТВЕРЖДАЮ

Заведующий МБДОУ «Детский сад №2
«Журавушка» г. Невельска
Сахалинской области
Новикова Е.А. Новикова



**Публичный доклад заведующего
о деятельности муниципального бюджетного дошкольного
образовательного учреждения
«Детский сад №2 «Журавушка»
Г. Невельска Сахалинской области
(МБДОУ «Д/с №2 «Журавушка»)**

за 2016-2017 учебный год

г. Невельск, 2017 год

Название раздела	Содержание
<p>1.Общая характеристика учреждения http://zhuravushka2.ru/index/svedeniya_ob_obrazovatelnom_uchrezhdenii/0-9</p>	<p>Тип: дошкольное образовательное учреждение Вид: детский сад Статус: бюджетное учреждение Лицензия на образовательную деятельность: №67 от 13 апреля 2015 года Серия 65 Л 01 №0000190 Местонахождение: 694740 Сахалинская область, г. Нвеельск, ул. Школьная, д. 5 Режим работы: Пятидневная рабочая неделя с 07.30 до 19.30. Удобство транспортного расположения: ОУнаходится рядом с автобусной остановкой. Выходные: суббота, воскресенье, праздничные дни Время пребывания детей: 12 –часовое Структура: 12 групп с фактическим числом воспитанников на конец учебного года- 267. Из них: 2 группы (раннего возраста) 40 детей; 2 группы младшего возраста 45 детей; 2 группы среднего возраста 44 ребенка; 3 группы старшего возраста 69 детей; 3 группы подготовительной к школе 69 детей. Структура управления. В ДОУ сложилась модель управления, основанная на принципах открытости и прозрачности, принципа диалога со всеми участниками образовательного процесса(см. Приложение 1). Определение трех основных источников требований к результатам – ФГОС, требования социума, уклада ДОУ – позволяет выстроить простую и эффективную систему контроля, логично увязать между собой управление, контроль и систему принятия решений (см. Приложение 2). Адрес электронной почты: zhuravushka2@mail.ru Адрес сайта ДОУ: http://zhuravushka2.ru</p>
	<p>Содержание обучения и воспитания детей: ДОУ реализует основную общеобразовательную программу</p>

<p>2. Особенности образовательного процесса</p> <p>http://zhuravushka2.ru/news/quot_zdorovye_deti_v_zdorovoj_ seme_quot/1-0-5</p>	<p>дошкольного образования в соответствии с принципами и подходами, определёнными ФГОС дошкольного образования</p> <p>Охрана и укрепление здоровья детей:</p> <p>В ДОО создана здоровьесберегающая среда:</p> <ul style="list-style-type: none"> • комфортные условия пребывания, положительный психологический климат; • лично- ориентированное взаимодействие педагогов с детьми. <p>В ДОО используются различные технологии здоровьесбережения:</p> <ul style="list-style-type: none"> • физкультурно-оздоровительные; • технологии обеспечения социально-психологического благополучия ребенка в ДОО; • валеологического просвещения детей и родителей, <p>Коррекционная работа:</p> <p>На базе ДОО ведется работа консультативного пункта. Коррекцию речевого развития получили 60 детей.</p> <p>Социальное партнерство:</p> <ul style="list-style-type: none"> • ОГИБДД ОМВД России по Невельскому ГО • Центральная детская библиотека • Невельский историко-краеведческий музей • МФЦ • Пожарная часть г. Невельска <p>Основные формы работы с родителями:</p> <p>Консультации (индивидуальные и групповые), родительские собрания, открытые занятия, мастер-классы, конкурсы, выставки, анкетирование, совместное проведение праздников, развлечений, наглядная стендовая информация.</p>
<p>3. Условия осуществления</p>	<p>Материально- техническое оснащение. Обеспеченность учебными материалами, литературой, игровым оборудованием и т.д.</p> <ul style="list-style-type: none"> • кабинет заведующего; • методический кабинет; • кабинеты педагога-психолога и логопункта; • медицинский кабинет;

образовательного
процесса
http://zhuravushka2.ru/index/materialno_tekhnicheskoe_obespechenie/0-18

- изолятор;
- процедурный кабинет;
- пищеблок
- музыкальный зал
- физкультурный зал;
- музей «Русская изба»
- вернисаж;
- участки для прогулок детей;
- цветник;
- групповые помещения с учетом возрастных особенностей детей;
- помещения, обеспечивающие быт.

Прогулочные площадки с верандами, игровыми постройками, малыми формами.

Предметная среда в группах соответствует педагогическим, эстетическим требованиям, постоянно пополняется и является динамичной. В распоряжении детей центры: познавательно- речевой, двигательный, игровой, конструирования и математики, театрализованно - музыкальный и другие. Учтены возрастные особенности детей, традиции ДОУ.

В ДОУ имеется 4 компьютера, 6 принтеров, 2 музыкальных центра, 3 сканера, мультимедийный комплекс – 3 шт, 13 ноутбуков.

Учебными, наглядными пособиями и материалами ДОУ обеспечено по всем разделам программы, идет постоянное обновление библиотечного и методического фонда.

Обеспечение безопасности пребывания детей в ДОУ

Для обеспечения безопасности детей имеется тревожная кнопка; здание учреждения оборудовано системой автоматической пожарной сигнализации (ПС). Создан штаб добровольной пожарной дружины. ДОУ обеспечено средствами первичного пожаротушения.

На входных дверях ДОУ имеются внутренние засовы, гарантирующие ограничение доступа в помещение ДОУ посторонними лицам, ведется видеонаблюдение здания и территории ДОУ, ведется дежурство сторожей как в ночное, так и в дневное время суток.

	<p>Забор, ограждающий территорию детского сада, находится в удовлетворительном состоянии. Ограждение целостное по всей территории детского сада.</p> <p>Выполняются требования Роспотребнадзора по организации санитарно-эпидемиологических условий.</p> <p>Созданы необходимые условия для выполнения Инструкции по охране жизни и здоровья детей. Учеба с персоналом проводится своевременно согласно плана.</p> <p>С воспитанниками проводится мероприятия и занятия по ОБЖ.</p> <p>Медицинское обслуживание</p> <p>ДОУ обслуживает две медицинских сестры.</p> <p>Медицинский блок состоит из кабинета приема, процедурного кабинета, изолятора. Имеется современное медицинское оборудование для профилактики заболеваемости детей и оказания первой помощи.</p> <p>Материально-техническая база</p> <p>ДОУ расположено в типовом здании, построенном в 1986 году.</p> <p>В ДОУ имеется центральное отопление, горячее водоснабжение, канализация.</p> <p>Пищеблок обеспечен необходимым технологическим оборудованием (находится в исправном состоянии), электронными средствами и электрооборудованием.</p> <p>Твердого, мягкого, хозяйственного инвентаря – достаточно, в соответствии с САН ПиН.</p> <p>Ежегодно администрацией ДОУ ведется пополнение и обновление постельного белья, полотенец, посуды, спецодежды, игрового оборудования и т.д.</p>
<p>4. Кадровый потенциал</p> <p>http://zhuravushka2.ru/index/nash_kollektiv/0-43</p>	<p>Характеристика педагогического состава:</p> <p>Заместитель заведующего по ВМР- 1</p> <p>Всего по штату воспитателей- 24,</p> <p>Музыкальный руководитель-2,</p> <p>Инструктор по физкультуре-1.</p> <p>Учитель-логопед – 2</p> <p>Педагог-психолог – 1</p>

	<ul style="list-style-type: none"> • Высшее педагогическое образование – 7 чел.; • Среднее профессиональное – 17 чел.; • Высшую квалификационную категорию – 3 педагогов; • I квалификационную категорию – 5 педагогов; • Соответствие занимаемой должности – 13 педагога. • Без категории -3 педагогов <p>Вакансии: нет</p> <p><i>Курсовая переподготовка, обучение:</i></p> <p>Прошли обучение в 2015-2016 учебном году на курсах повышения квалификации 3 сотрудника (заведующий, два музыкальных руководителя)</p>										
5. Результаты деятельности	<p>Посещаемость и заболеваемость детей:</p> <p><i>Посещаемость:</i></p> <p>- средняя годовая посещаемость за учебный год составила: 167 чел.</p> <p><i>Распределение детей по группам здоровья:</i></p> <table border="1" data-bbox="523 1003 963 1447"> <thead> <tr> <th>Группа здоровья</th> <th>Кол-во детей</th> </tr> </thead> <tbody> <tr> <td>первая</td> <td>234</td> </tr> <tr> <td>вторая</td> <td>30</td> </tr> <tr> <td>третья</td> <td>0</td> </tr> <tr> <td>Четвертая, пятая</td> <td>3</td> </tr> </tbody> </table> <p>Помимо непосредственно образовательной деятельности дети ДООУ активно участвовали в творческих конкурсах(см. Приложение 3)</p> <p>В этом учебном году детский сад принял активное участие в мероприятиях:</p> <p>Районный конкурс «Лесенка успеха» - первое место</p> <p>Районный Смотр – конкурс в номинации «На лучшее комплексное противопожарное состояние муниципальных учреждений образования Невельского района» - победа</p> <p>2 место в ежегодном смотре – конкурсе «На лучший уголок (стенд) по охране труда среди образовательных организаций».</p>	Группа здоровья	Кол-во детей	первая	234	вторая	30	третья	0	Четвертая, пятая	3
Группа здоровья	Кол-во детей										
первая	234										
вторая	30										
третья	0										
Четвертая, пятая	3										

	<p>Всероссийский электронный арбитраж «Лучший сайт образовательного учреждения» - победа в первом этапе конкурса, продолжаем бороться за победу во втором этапе;</p> <p>1 место в районном конкурсе «Мир глазами детей».</p> <p>Победа в конкурсе «Учитель и талант».</p> <p>2 место в международном конкурсе «Живая природа».</p> <p>3 место в районном конкурсе «Казачьи традиции».</p> <p>2 место в Международном конкурсе «Весна».</p> <p>Победитель 1 степени Всероссийского конкурса «Таланты России».</p> <p>Победитель 3 степени Международного конкурса «Ах, лето!».</p> <p>1 место в районной Спартакиаде.</p> <p>3 место в фестивале международных и всероссийских дистанционных конкурсов.</p> <p>Районный конкурс творческих работ по ПДД.</p>																	
<p>6. Финансовые ресурсы ДОУ и их использование</p> <p>http://zhuravushka2.ru/index/finansovo_khozjajstvennaja_dejatelnost/0-19</p> <p>«Финансовая деятельность»</p>	<p>Распределение средств бюджета учреждения по источникам их получения (за 2016 – 2017 финансовый год).</p> <p>Структура основных расходов</p> <table border="1" data-bbox="520 1111 1442 1626"> <thead> <tr> <th rowspan="2">Вид расхода</th> <th>Всего средств (руб.)</th> <th>Всего средств (руб.)</th> </tr> <tr> <th>2015 – 2016 уч. г.</th> <th>2016 – 2017 уч. г.</th> </tr> </thead> <tbody> <tr> <td>Оплата труда</td> <td>32364482,00</td> <td>43153086,00</td> </tr> <tr> <td>Услуги связи (в т.ч. Интернет)</td> <td>150106,00</td> <td></td> </tr> <tr> <td>Коммунальные услуги</td> <td>2561428,00</td> <td></td> </tr> <tr> <td>Субсидии</td> <td>1778545,00</td> <td></td> </tr> </tbody> </table> <p>Наличие фонда поддержки ДОУ: Нет</p> <p>Наличие и стоимость платных услуг: в 2017 году были введены дополнительные образовательные платные услуги по программе «Мир глазами детей». Стоимость – 591,31 руб./месяц</p>	Вид расхода	Всего средств (руб.)	Всего средств (руб.)	2015 – 2016 уч. г.	2016 – 2017 уч. г.	Оплата труда	32364482,00	43153086,00	Услуги связи (в т.ч. Интернет)	150106,00		Коммунальные услуги	2561428,00		Субсидии	1778545,00	
Вид расхода	Всего средств (руб.)		Всего средств (руб.)															
	2015 – 2016 уч. г.	2016 – 2017 уч. г.																
Оплата труда	32364482,00	43153086,00																
Услуги связи (в т.ч. Интернет)	150106,00																	
Коммунальные услуги	2561428,00																	
Субсидии	1778545,00																	
<p>7. Решения, принятые по итогам общественного</p>	<p>На итоговом заседании Управляющего совета МБДОУ «Д/с №2 «Журавушка» проведен анализ результативности воспитательно-образовательной и хозяйственно-финансовой работы учреждения</p>																	

<p>обсуждения</p>	<p>свидетельствует о достаточно стабильной и успешной работе всего коллектива ДОУ.</p> <p>Управляющий совет:</p> <ul style="list-style-type: none"> • согласовал кандидатуру воспитателя на участие в областном конкурсе на лучшего воспитателя ДОУ. • согласовал годовой календарный учебный график; • осуществлял контроль за соблюдением норм питания; • принимал отчет руководителя общеобразовательного учреждения по итогам учебного и финансового года.
<p>7. Заключение. Перспективы и планы развития</p>	<p>Выводы по проведенному анализу и перспективы развития:</p> <ol style="list-style-type: none"> 1. Улучшены условия обучения за счёт расширения количества форм и вариативности направлений. У большинства педагогов существенно изменился педагогический дизайн. Расширена практика уровневых занятий, групповой работы и мини – проектов на занятиях. Прослеживается устойчивая ориентация педагогов на продуктивный характер развития, отказ от канонов репродуктивной, кодирующей дидактики. 2. Установлено эффективное взаимодействие с родителями через вовлечение их в организацию воспитательно-образовательной работы ДОУ и применение активных форма работы с семьей. 3. В системе ведется работа с детьми СОП. <p>Перспективы развития:</p> <ol style="list-style-type: none"> 1. Сохранить и укрепить физическое и психическое здоровье детей, в том числе их эмоциональное благополучие. 2. Сформировать общую культуру личности, в том числе ценность здорового образа жизни, развитие социальных, нравственных, эстетических, интеллектуальных и физических качеств, инициативность, самостоятельность и ответственность, предпосылки к учебной деятельности. 3. Развивать способности и творческий потенциал каждого ребёнка как субъекта отношений с самим собой, другими детьми, взрослыми и миром. <p>В ходе реализации образовательной программы за 2016-2017 уч. г. остались нерешёнными следующие проблемы:</p>

- | | |
|--|------------------------------------------------------------------------------------------------------------------------------------------------------------------------------------------------------------------------------------------------|
| | <ul style="list-style-type: none">• наличие дефектов по отдельным организационным и содержательным направлениям деятельности;• отсутствие единой среды, интегрирующей все ресурсы в единое информационное пространство. |
|--|------------------------------------------------------------------------------------------------------------------------------------------------------------------------------------------------------------------------------------------------|

Варианты решения этих проблем включены в план работы ДОУ на 2017 – 2018 учебный год.

Заведующий

МБДОУ «Д/с №2 «Журавушка»



Е.А. Новикова

Структура управления Учреждением

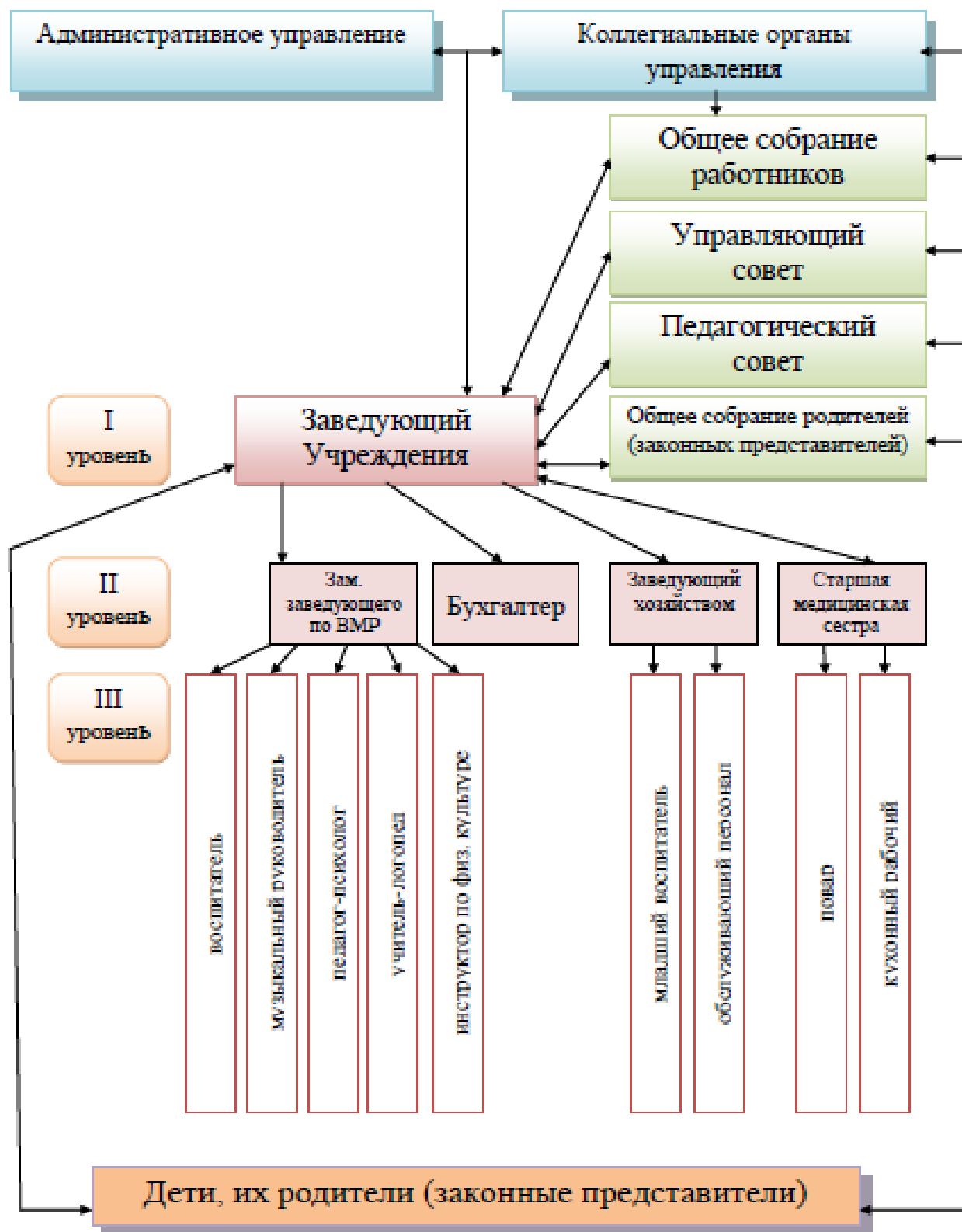

Проектирование образовательных результатов

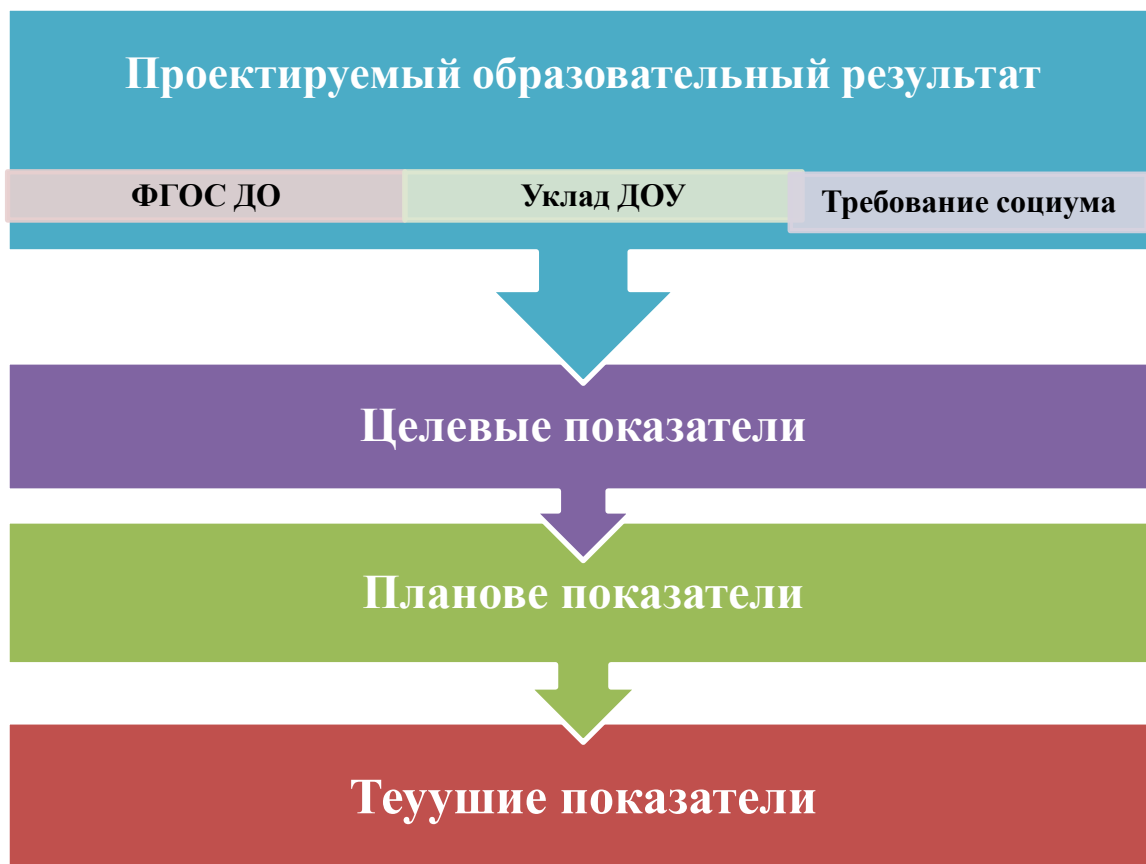

Участие детей в конкурсах

